

## Une lanterne des morts comme outil pédagogique

Vendredi matin, les élèves tailleurs et sculpteurs de pierres de la Formation pour la restauration du patrimoine en Berry (Forebpabe) ont inauguré une lanterne des morts qu'ils ont créée à Néret. Cette réception des travaux a été organisée en présence du maire, Dominique Soupizon, et de son conseil municipal, et en présence de Frédéric Manouvrier, formateur tailleur de pierres, Aurélie Deletraz, secrétaire et Jacques Hivert, vice-président de Forepabe. Cette construction a été choisie dans le cadre de la personnalisation des quatre saisons aux entrées du bourg. Placée au bord du chemin de Compostelle, et pas très loin du cimetière, elle aura également la signification de jadis, servant de repère aux pèlerins, grâce à sa lumière à l'extrémité. Autrefois, ces lanternes indiquaient, bien souvent, l'approche d'un gîte. Aujourd'hui, il est prévu d'y installer un panneau solaire pour l'éclairage de nuit. Cette statue a été entièrement créée dans le cadre d'un chantier école, allant du dessin technique à sa création, puis à sa pose. Deux promotions d'élèves ont travaillé dessus : ceux de l'an passé pour la taille et ceux de 2013 pour l'installa-

tion. La pierre calcaire de Chauvigny a été choisie pour le tronc. Pour assurer un contraste avec cette dernière, la croix a été sculptée sur de la pierre de Volvic. Ce travail vient compléter la valorisation du patrimoine entrepris par la municipalité depuis plusieurs années, à travers la vigne et le verger conservatoire, l'abribus en architecture locale, la restauration du lavoir ou l'implantation d'un jardin de curé.

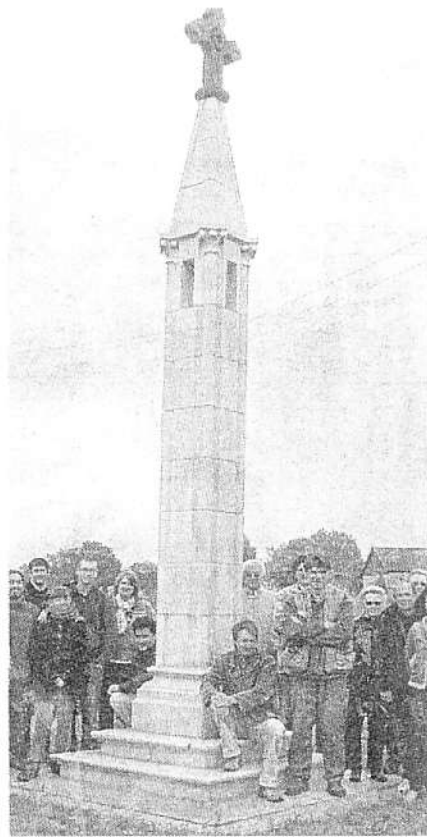

Au pied de la création.